







ХАРУУЛДАН ТАНДАЛТЫН НЭГЖҮҮДИЙН 2022/2023 ОНЫ ТОМУУГИЙН УЛИРЛЫН ТООН МЭДЭЭНИЙ БАЙДАЛ, АШИГЛАЛТ, ЦААШИД САЙЖРУУЛАХ АСУУДАЛ

Ч.Уртнасан
ХӨСҮТ-ийн ТҮН-ийн тархвар судлагч

Томуугийн нэгжүүдийн чиг үүрэг

- Томуу, томуу төст өвчин амьсгалын замын бусад халдварын мэдээг өдөр бүр авч тандалт судалгаа хийх, цаашдын төлөвийг гарган холбогдох байгууллагууд болон шийдвэр гаргагч нарт тухай бүрт хүргүүлж, хариу арга хэмжээг зохион байгуулах;
- Томуу, томуу төст өвчин амьсгалын замын бусад халдварт өвчний тандалт судалгаа хийх, хариу арга хэмжээг төлөвлөх, мэргэжил арга зүйгээр хангах;
- Томуугийн олон жилийн хөдлөл зүйг гарган хандлага, хэтийн төлөвийг тодорхойлон, дэгдэлтийг угтуулан эрт сэрэмжлүүлэх хариу арга хэмжээг боловсруулж, хэрэгжүүлэх;

Дүгнэлт хийн үнэлэх нь:





Байгаа бүх мэдээлэлд үндэслэн томуугийн дэгдэлт, цар тахлын хөдлөлзүй болон хүндрэлийг тодорхойлох;

Нийгмийн эрүүл мэндийн бэлэн байдал, хариу арга хэмжээ, нөхөн сэргээх арга хэмжээ, нөөцийн хуваарилалт хийхэд шаардлагатай мэдээллээр хангах.

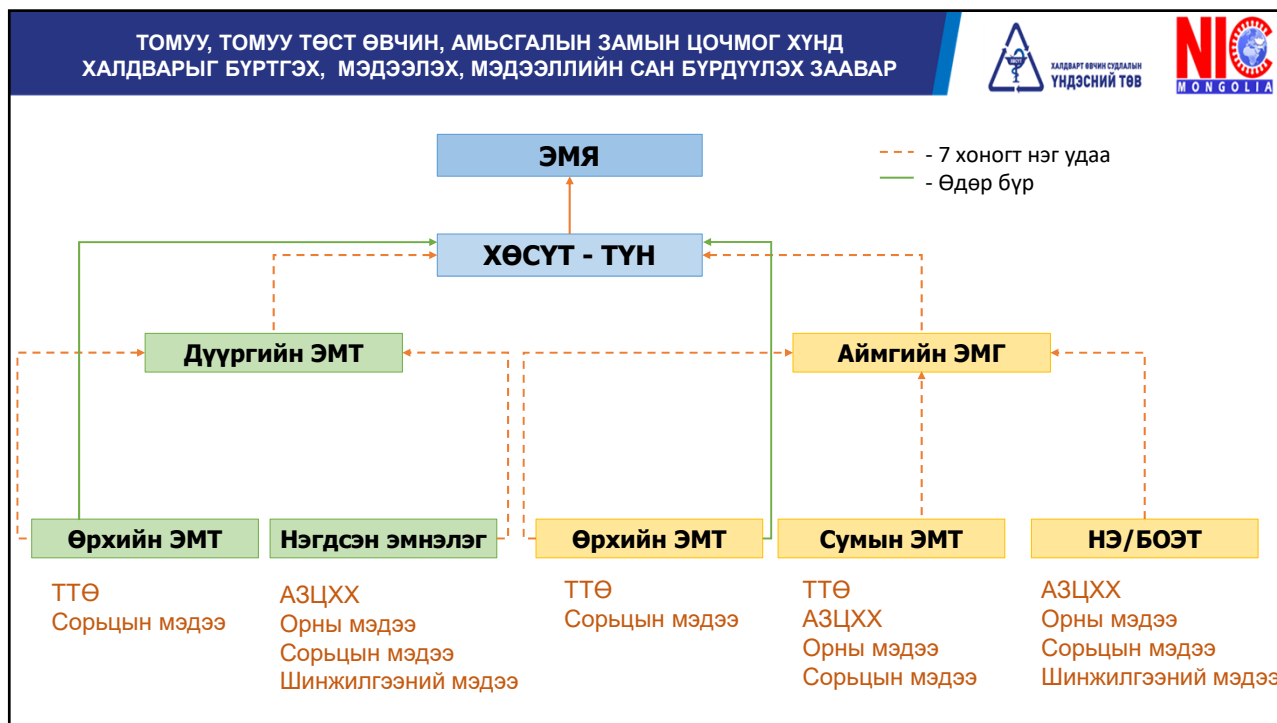
Томуугийн нөхцөл байдлыг ойлгох, хяналт тавих, нийгмийн эрүүл мэндийн интервенц буюу хэрэгжүүлж буй хариу арга хэмжээний цар хүрээ, далайц гэх мэт зүйлсийн талаарх мэдээллийг шийдвэр гаргагчдад цаг алдалгүй өгч, цаашлаад зөвлөмж боловсруулах



ОЛОЛТОЙ ДАВУУ ТАЛУУД

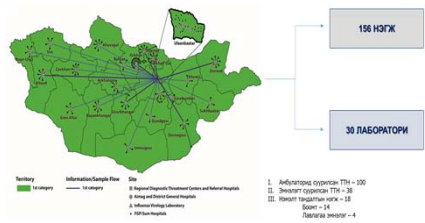

156 НЭГЖ

30 ЛАБОРАТОРИ



МОНГОЛ УЛСЫН
ЭРҮҮЛ МЭНДИЙН САЙДЫН
ТУШААЛ

Журам, заавар батлах тухай

Интернэтэд суурилсан томүүгийн мэдээллийн систем

InFluenza Information System - FIS

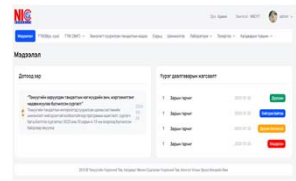

Монгол Улсын Засгийн газрын тухай хуулийн 24 дүгээр зүйлийн 2 дахь хэсэг, Эрүүл мэндийн тухай хуулийн 8 дугаар зүйлийн 8.1.3, 8.1.13 дахь заалтыг тус тус үндэслэн ТУШААХ нь.

1. Томүүгийн харуудан тандагтын тогтолцоонд суурилсан Коронавируст халдвар (COVID-19)-ын тандагтыг өргөжүүлэх журмыг нэгдүгээр, Төмүү, төмүү тест өвчн, амьсгалын замын цочмог хүнд халдварын бүртгэл, мэдээллийн сан бүрдүүлэх зааврыг хоёрдугаар, Төмүү, төмүү тест өвчний тархалтын түвшинг тогтоох зааврыг гуравдугаар, Төмүү, төмүү тест өвчний тархалтын түвшинд тогирсон болон байдал, хариу арга хэмжээний чиглэлийг дөрөвдүгээр, лабораторид суурилсан тандагтын

Талаат тархалт

10,000 хүн амад нэгдэх ТТӨ

Улсын хэмжээний дэгдэлт

Аймаг дотоод дэгдэлт

16 хурталхууны эмнэлэгт халдсан эмнэлэгтэй байх хуулийн дотор АЗДХ-ын загвар хууль

ХӨСҮТ

УИРАЛ ХООРЧ



ТТӨ-ий тархалтын үе шат

Урвал хоорондын үе

Илрэхийн үе

Агаа эрэг дахалт

Улсын хэмжээний дахалт

Талаат тархалт

Эрүүл мэндийн байгууллагын шатлалаар

Аймаг, нийслэлийн Эрүүл мэндийн газар, дүүргийн Эрүүл мэндийн төв



Хариу арга хэмжээний чиглэл

Эрүүл мэндийн байгууллагын хяналт

Аймаг, нийслэлийн Нэгдсэн эмнэлэг, хурийн ордод эрүүл мэндийн байгууллага

Өрх, сумын Эрүүл мэндийн төв

ТТӨ-НИЙ ТАРХАЛТЫН ҮЕ ШАТ ТОГТООХ БОСГО ҮЗҮҮЛЭЛТ ГАРГАХ



Аймгийн ЭМГ:

- Өөрийн аймгийн хэмжээний босго үзүүлэлтийг жил бүрийн 8 дугаар сард

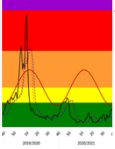

ХӨСҮТ:

- Улсын хэмжээний босго үзүүлэлтийг жил бүрийн 9 дүгээр сард

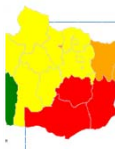

ХӨСҮТ:

- Аймаг бүрийн өөрсдийн тогтоосон босго үзүүлэлтийг баталгаажуулна

БӨ, ӨМ, БХ, ТӨ, ДУГ, УБ

УВ, ХО, БУ, АР, ХӨ

**2022/2023 ОНЫ ТОМУУГИЙН ЖИЛД БҮРТГЭГДСЭН ТТӨ, АЗЦХХ-ЫН
ТОХИОЛДОЛ СҮҮЛИЙН 5 ЖИЛТЭЙ ХАРЬЦУУЛБАЛ**



| Томуугийн жил | ТТӨ улирлын босго үзүүлэлтийг давсан долоо хоног | ТТӨ-ий оргил долоо хоног | Оргил үе дэх ТТӨ-ий 10,000 хүн ам дах өвчлөл | Томуугийн улирал үргэлжилсэн долоо хоног | Тухайн жилд давамгайлан бүртгэгдсэн ТТӨ-ий вирус |
|---------------|--|--------------------------|--|--|--|
| 2017-2018 | 42 | 52 | 60 | 29 | B+RSV, AH1+RSV+TӨ |
| 2018-2019 | 42 | 3 | 71.4 | 34 | AH1+AH3+RSV, AH3+RSV |
| 2019-2020 | 39 | 5 | 101.6 | 21 | B+RSV+TӨ, AH3+B+RSV |
| 2020-2021 | 41 | 45 | 27.3 | 6 | Corona+Rhino+HBoV+Adeno |
| 2021-2022 | 39 | 11 | 97.7 | 41 | RSV, RSV+AH3, HuMPV+RSV |
| Дундаж | 41 | 2 | 71 | 26 | |
| 2022-2023 | 37 | 7 | 89.5 | 40 | AH1+AH3+B, RSV+TӨ |

**2022/2023 ОНЫ ТОМУУГИЙН ЖИЛД БҮРТГЭГДСЭН ТТӨ, АЗЦХХ-ЫН
ТОХИОЛДОЛ СҮҮЛИЙН 5 ЖИЛТЭЙ ХАРЬЦУУЛБАЛ**

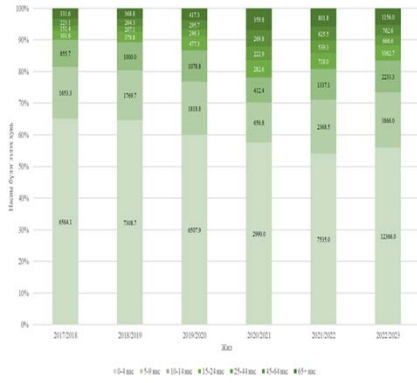

| № | Томуугийн жил | 10,000 хүн амд | | | CFR% |
|---|---------------|----------------|-------|-------------------------------|------|
| | | ТТӨ | АЗЦХХ | АЗЦХХ-ын шалтгаант нас баралт | |
| 1 | 2017-2018 | 1204.6 | 162.6 | 0.1 | 0.1% |
| 2 | 2018-2019 | 1321.2 | 169.4 | 0.2 | 0.1% |
| 3 | 2019-2020 | 1324.1 | 147.6 | 0.2 | 0.1% |
| 4 | 2020-2021 | 612.0 | 60.6 | 0.1 | 0.2% |
| 5 | 2021-2022 | 1982.7 | 286.7 | 1.1 | 0.4% |
| | Дундаж | 1,289 | 165 | 0.3 | 0.2% |
| 6 | 2022-2023 | 2625.7 | 212.1 | 0.2 | 0.1% |

Томуугийн дэгдэлтийн хүч нь тухайн улиралд давамгайлж байгаа вирус, улирлын томуугийн вакцинд агуулагдах вирусийн омог, орчилд байгаа вирусийн омог 2-ын тохироо, хүн амын дархлааны түвшин, цагаан сар, үзвэр үйлчилгээ, тоглолт гэх мэт олон нийтийг хамарсан үйл ажиллагаа хэр их зохион байгуулагдах зэрэгтэй хамааралтай байдаг

2022/2023 оны томуугийн жилд бүртгэгдсэн ТТӨ, АЗЦХХ болон нас баралтын Тохиолдол сүүлийн 5 жилтэй харьцуулбал

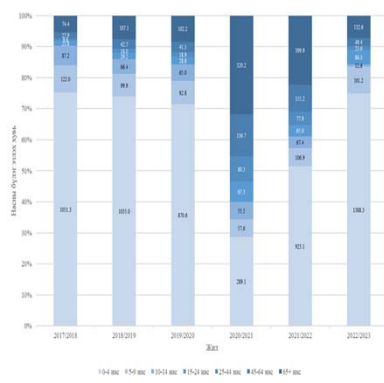

ТТӨ



АЗЦХХ

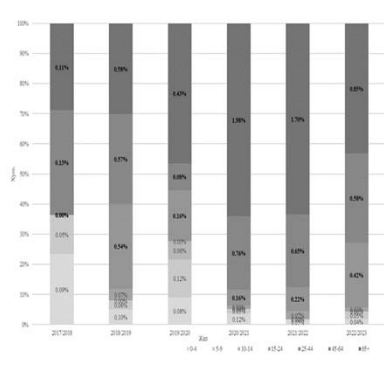

АЗЦХХ нас баралт

ВИРУС СУДЛАЛЫН ТАНДАЛТЫН МЭДЭЭ



Амбулатори

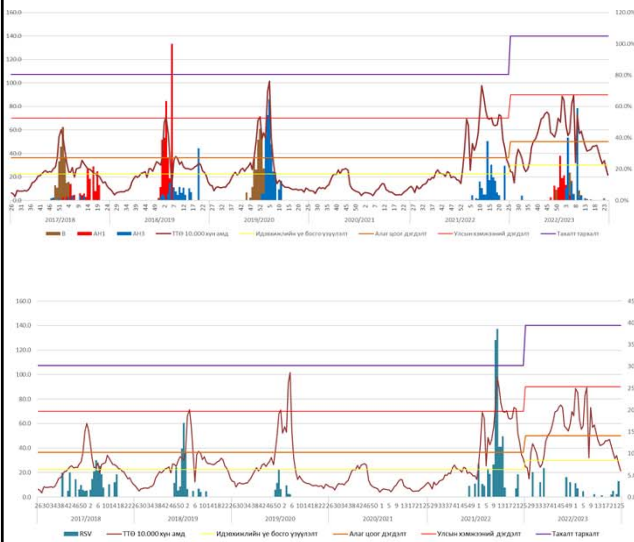

Эмнэлэг

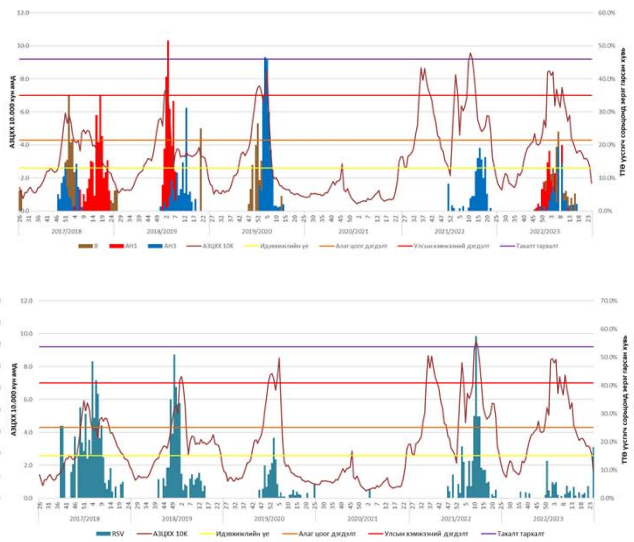

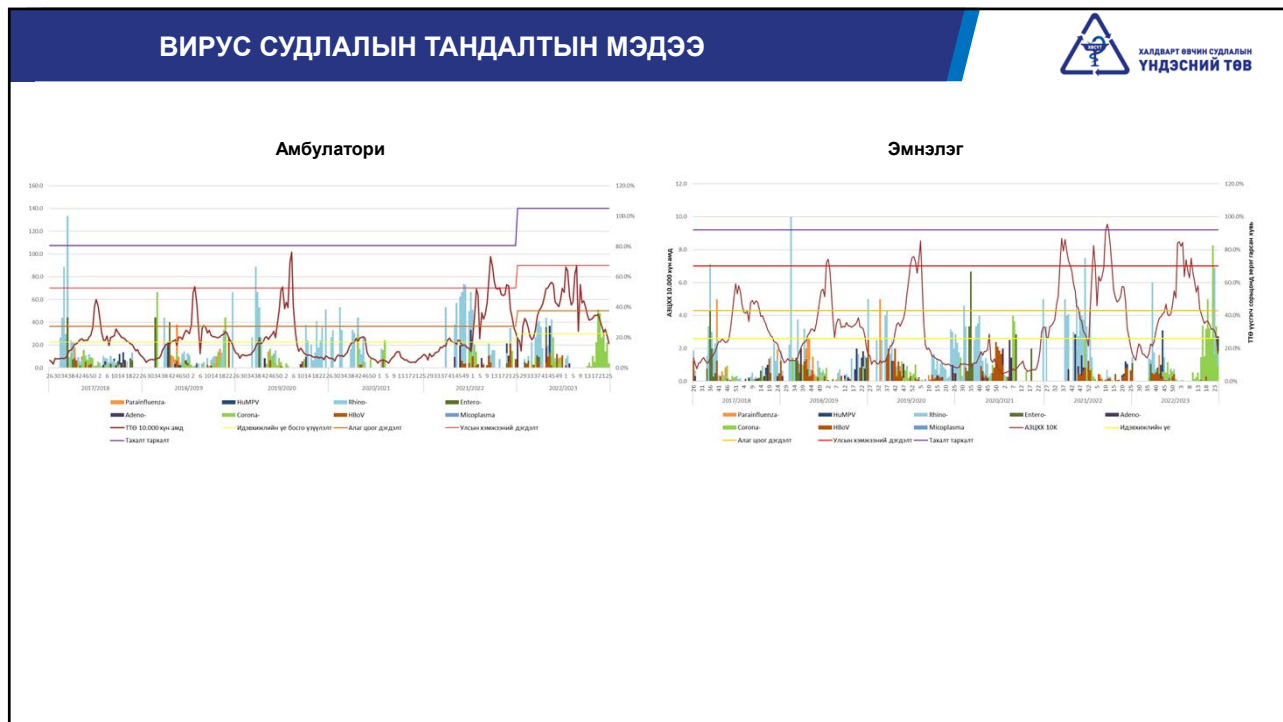

2022/2023 оны томуугийн жилд тархалтын түвшин, аймаг



| Томуугийн жил | ТТӨ улирлын босго үзүүлэлтийг давсан долоо хоног | ТТӨ-ий оргил долоо хоног | АЗЦХХ-ын оргил долоо хоног | Томуугийн улирал үргэлжилсэн долоо хоног | Улирал хооронд | Идэвхжлийн үе | Алаг цоог дэгдэлт | Аймгийн хэмжээний дэгдэлт |
|---------------|--|--------------------------|----------------------------|--|----------------|---------------|-------------------|---------------------------|
| Архангай | 37 | 7 | 7 | 33 | 19 | 19 | 9 | 5 |
| Булган | 41 | 45 | 2 | 40 | 12 | 38 | 2 | 0 |
| Говь-Алтай | 4 | 6 | 4 | 11 | 40 | 11 | 0 | 0 |
| Говьсүмбэр | 36 | 43 | 9 | 43 | 9 | 15 | 28 | 0 |
| Дархан-Уул | 37 | 7 | 7 | 27 | 25 | 24 | 3 | 0 |
| Дорноговь | 40 | 6 | 43 | 42 | 10 | 30 | 9 | 3 |
| Дорнод | 37 | 9 | 9 | 35 | 14 | 16 | 19 | 0 |
| Завхан | 39 | 6 | 9 | 43 | 9 | 12 | 26 | 5 |
| Орхон | 37 | 43 | 7 | 39 | 13 | 16 | 23 | 0 |
| Өвөрхангай | 36 | 7 | 9 | 41 | 11 | 25 | 15 | 1 |
| Сүхбаатар | 38 | 45 | 3 | 32 | 12 | 16 | 16 | 0 |
| Сэлэнгэ | 40 | 7 | 4 | 25 | 14 | 11 | 12 | 2 |
| Увс | 38 | 9 | 9 | 33 | 19 | 27 | 6 | 0 |
| Ховд | 36 | 7 | 6 | 43 | 8 | 23 | 18 | 2 |
| Хөвсгөл | 39 | 9 | 11 | 39 | 9 | 33 | 5 | 1 |
| Хэнтий | 40 | 7 | 9 | 39 | 12 | 12 | 24 | 3 |
| Улс | 40 | 1 | 9 | 39 | 11 | 23 | 16 | 0 |

Улирал үргэлжилсэн хугацаа 35.3, Улирал хооронд 14.7, Идэвхжлийн үе 20.5, Алаг цоог дэгдэлтийн үе 13.4, Аймгийн хэмжээний дэгдэлтийн үе 1.3

2022/2023 оны томуугийн жилд тархалтын түвшин, аймаг



ХАЛДАРТ ВЕЧИ СУДАЛГА
ҮНДСНИЙ ТӨВ



| ТТӨ | 2017/2018 | 2018/2019 | 2019/2020 | 2020/2021 | 2021/2022 | 5 жил дундаж | 2022/2023 |
|-------------|-----------|-----------|-----------|-----------|-----------|--------------|-----------|
| Архангай | 1410.5 | 1615.7 | 1589.9 | 541.0 | 1581.6 | 1347.7 | 1990.4 |
| Баян-Өлгий | 758.4 | 753.5 | 537.2 | 414.2 | 695.3 | 631.7 | 1169.4 |
| Баянхонгор | 1432.3 | 1325.8 | 1853.9 | 614.4 | 1743.2 | 1393.9 | 2115.8 |
| Булган | 769.7 | 939.4 | 792.3 | 307.4 | 757.9 | 713.3 | 1317.0 |
| Говь-Алтай | 1060.1 | 913.5 | 1027.9 | 439.0 | 795.4 | 847.2 | 1334.0 |
| Говьсүмбэр | 1694.4 | 1383.7 | 2000.6 | 646.9 | 2702.0 | 1685.5 | 3684.2 |
| Дархан-Уул | 1107.6 | 1995.0 | 1355.8 | 553.1 | 1452.6 | 1292.8 | 2102.7 |
| Дорноговь | 1870.3 | 3251.9 | 2833.4 | 1524.2 | 3992.5 | 2694.4 | 5815.2 |
| Дорнод | 3039.4 | 3213.8 | 2080.3 | 1107.1 | 2726.0 | 2433.3 | 3945.7 |
| Дундговь | 1548.2 | 1767.4 | 1993.9 | 798.1 | 1875.4 | 1596.6 | 3006.8 |
| Завхан | 1591.2 | 1763.9 | 1382.6 | 794.2 | 2557.5 | 1617.9 | 2661.0 |
| Орхон | 1202.7 | 1689.3 | 2005.1 | 1867.2 | 3127.2 | 1978.3 | 3673.7 |
| Өвөрхангай | 1582.0 | 1600.5 | 1345.7 | 568.6 | 1924.1 | 1404.2 | 2324.3 |
| Өмнөговь | 1258.7 | 1828.6 | 2061.8 | 1114.7 | 4051.8 | 2063.1 | 4579.1 |
| Сүхбаатар | 1536.5 | 1450.5 | 1651.8 | 842.4 | 2407.6 | 1577.7 | 3124.1 |
| Сэлэнгэ | 821.6 | 1652.3 | 1393.5 | 568.6 | 2056.4 | 1298.5 | 1970.2 |
| Төв | 1241.5 | 1772.5 | 1685.8 | 967.2 | 2046.7 | 1542.7 | 2172.5 |
| Увс | 2521.4 | 2479.0 | 2033.6 | 1586.0 | 2528.1 | 2229.6 | 2990.0 |
| Ховд | 1917.9 | 2109.6 | 2009.8 | 1510.3 | 3165.1 | 2142.5 | 3429.6 |
| Хөвсгөл | 1206.6 | 1394.6 | 1254.4 | 803.0 | 1381.8 | 1208.1 | 1993.4 |
| Хэнтий | 974.8 | 954.6 | 1432.6 | 469.5 | 1620.2 | 1090.3 | 2421.9 |
| Улаанбаатар | 899.0 | 922.8 | 951.5 | 370.4 | 1194.3 | 867.6 | 2579.2 |

| АЗЦХХ | 2017/2018 | 2018/2019 | 2019/2020 | 2020/2021 | 2021/2022 | 5 жил дундаж | 2022/2023 |
|-------------|-----------|-----------|-----------|-----------|-----------|--------------|-----------|
| Архангай | 75.11351 | 80.31752 | 90.75103 | 16.40948 | 70.30574 | 66.6 | 71.66178 |
| Баян-Өлгий | 234.4696 | 170.385 | 136.5631 | 138.8718 | 190.8172 | 174.2 | 236.3069 |
| Баянхонгор | 184.8859 | 149.9564 | 139.4191 | 74.33196 | 106.474 | 131.0 | 167.6021 |
| Булган | 47.07627 | 60.6855 | 38.7976 | 93.47162 | 94.28784 | 66.9 | 64.74216 |
| Говь-Алтай | 71.03064 | 105.0103 | 84.03069 | 39.42204 | 125.8194 | 85.1 | 85.12812 |
| Говьсүмбэр | 289.6718 | 229.8588 | 316.423 | 123.2785 | 636.8093 | 319.2 | 608.7148 |
| Дархан-Уул | 181.1953 | 187.3597 | 140.2551 | 582.2553 | 547.0846 | 327.6 | 213.1052 |
| Дорноговь | 231.2588 | 259.0569 | 239.6255 | 66.96335 | 423.502 | 244.1 | 381.2073 |
| Дорнод | 121.4987 | 161.8567 | 119.2392 | 711.6073 | 524.8596 | 327.8 | 176.175 |
| Дундговь | 308.3026 | 289.1927 | 253.544 | 104.2857 | 372.7231 | 265.6 | 331.0757 |
| Завхан | 114.6954 | 186.7612 | 107.5968 | 225.3144 | 321.1295 | 191.1 | 181.1604 |
| Орхон | 189.5683 | 221.0876 | 201.4765 | 144.0761 | 438.4568 | 238.9 | 414.6125 |
| Өвөрхангай | 113.1531 | 81.61516 | 81.21862 | 22.7769 | 234.6049 | 106.7 | 174.8237 |
| Өмнөговь | 163.912 | 188.3572 | 152.309 | 49.96631 | 136.4079 | 138.2 | 144.6335 |
| Сүхбаатар | 197.9681 | 238.1371 | 195.7573 | 373.8318 | 615.9931 | 324.3 | 300.1778 |
| Сэлэнгэ | 117.13 | 170.2439 | 196.0002 | 53.05896 | 192.8605 | 145.9 | 186.1563 |
| Төв | 89.45396 | 74.80667 | 47.83084 | 32.57189 | 59.54786 | 60.8 | 84.21769 |
| Увс | 134.0129 | 141.1196 | 134.3123 | 21.82836 | 224.8166 | 131.2 | 257.1676 |
| Ховд | 171.5829 | 189.1528 | 130.4526 | 522.175 | 425.3152 | 287.7 | 289.2631 |
| Хөвсгөл | 79.15487 | 115.9476 | 72.29113 | 63.50233 | 117.3453 | 89.6 | 73.60421 |
| Хэнтий | 54.85471 | 58.45694 | 59.88101 | 306.3421 | 369.7642 | 169.9 | 90.64699 |
| Улаанбаатар | 186.7932 | 180.062 | 157.9947 | 49.22822 | 121.2407 | 139.1 | 229.1698 |

2022/2023 оны томуугийн жилд бүртгэгдсэн ТТӨ, АЗЦХХ насны бүлгээр



ХАЛДАРТ ВЕЧИ СУДАЛГА
ҮНДСНИЙ ТӨВ



| ТТӨ | 0-4 | 5-9 | 10-14 | 15-24 | 25-44 | 45-64 | 65+ | АЗЦХХ | 0-4 | 5-9 | 10-14 | 15-24 | 25-44 | 45-64 | 65+ |
|-------------|---------|--------|--------|--------|--------|--------|--------|-------------|--------|-------|-------|-------|-------|-------|-------|
| Архангай | 12041.5 | 2847.4 | 1450.5 | 440.7 | 371.3 | 436.8 | 577.3 | Архангай | 501.8 | 45.5 | 0.0 | 12.3 | 10.1 | 23.0 | 107.6 |
| Баян-Өлгий | 4536.4 | 1217.3 | 788.9 | 521.1 | 362.5 | 612.7 | 954.9 | Баян-Өлгий | 1419.9 | 112.8 | 4.4 | 38.4 | 18.8 | 80.9 | 146.9 |
| Баянхонгор | 10341.2 | 2789.8 | 1677.2 | 664.6 | 636.1 | 649.8 | 1089.2 | Баянхонгор | 1280.4 | 110.1 | 18.8 | 47.0 | 0.0 | 0.0 | 0.0 |
| Булган | 7535.7 | 2170.7 | 1188.1 | 428.0 | 195.5 | 452.6 | 362.5 | Булган | 508.3 | 69.2 | 3.4 | 33.5 | 2.4 | 4.9 | 13.3 |
| Говь-Алтай | 7079.8 | 1749.0 | 1184.1 | 600.5 | 271.9 | 412.0 | 603.1 | Говь-Алтай | 529.6 | 53.7 | 5.2 | 25.2 | 23.3 | 41.4 | 73.1 |
| Говьсүмбэр | 18472.2 | 5766.0 | 2825.4 | 1178.4 | 629.9 | 500.9 | 649.9 | Говьсүмбэр | 4344.2 | 476.8 | 21.2 | 160.3 | 11.6 | 3.1 | 26.5 |
| Дархан | 11967.1 | 3175.4 | 1732.2 | 741.3 | 350.7 | 341.6 | 489.2 | Дархан | 1579.9 | 57.6 | 14.4 | 75.4 | 26.5 | 50.3 | 160.1 |
| Дорноговь | 29984.3 | 9500.2 | 5439.2 | 2106.5 | 1379.3 | 1233.2 | 1974.9 | Дорноговь | 2795.4 | 256.1 | 33.1 | 135.8 | 37.4 | 70.5 | 225.2 |
| Дорнод | 21552.5 | 5937.9 | 2980.1 | 931.0 | 698.8 | 672.9 | 1118.5 | Дорнод | 1073.7 | 86.8 | 9.1 | 62.5 | 41.2 | 63.4 | 230.1 |
| Дундговь | 14798.0 | 5005.1 | 2787.8 | 1005.7 | 736.2 | 799.7 | 1269.0 | Дундговь | 1953.6 | 281.8 | 32.7 | 120.7 | 51.9 | 147.6 | 325.2 |
| Завхан | 14590.1 | 4035.2 | 2059.1 | 906.3 | 757.9 | 726.7 | 995.3 | Завхан | 1410.2 | 136.1 | 9.5 | 46.8 | 11.5 | 28.2 | 113.2 |
| Орхон | 21001.0 | 6878.9 | 3271.4 | 1091.3 | 398.3 | 332.4 | 386.1 | Орхон | 2967.6 | 328.9 | 17.2 | 140.4 | 42.5 | 65.9 | 315.6 |
| Өвөрхангай | 13404.1 | 3622.4 | 1704.0 | 508.1 | 372.3 | 456.4 | 717.7 | Өвөрхангай | 1260.9 | 79.6 | 5.2 | 49.0 | 28.8 | 27.6 | 162.5 |
| Өмнөговь | 19134.4 | 6257.0 | 3818.1 | 1831.7 | 1529.1 | 1599.4 | 2568.4 | Өмнөговь | 851.0 | 54.0 | 5.5 | 23.6 | 18.6 | 70.9 | 286.8 |
| Сүхбаатар | 17049.3 | 3740.0 | 1819.5 | 890.1 | 639.5 | 655.6 | 967.5 | Сүхбаатар | 1534.4 | 92.1 | 12.6 | 108.4 | 103.3 | 166.1 | 580.5 |
| Сэлэнгэ | 10902.4 | 3314.4 | 1912.2 | 751.2 | 445.5 | 387.5 | 385.0 | Сэлэнгэ | 1301.0 | 182.1 | 15.6 | 93.5 | 27.2 | 43.3 | 78.4 |
| Төв | 10203.4 | 3501.4 | 2058.9 | 870.0 | 705.3 | 787.2 | 1160.0 | Төв | 715.4 | 60.7 | 4.3 | 29.4 | 0.0 | 1.0 | 1.8 |
| Увс | 16050.9 | 3691.8 | 1682.7 | 718.5 | 655.3 | 910.5 | 1269.2 | Увс | 1674.7 | 180.1 | 24.5 | 93.6 | 29.5 | 52.6 | 150.7 |
| Ховд | 16440.8 | 4431.0 | 2291.4 | 1050.3 | 1012.4 | 1101.6 | 1429.3 | Ховд | 1460.8 | 154.0 | 20.9 | 155.1 | 85.5 | 186.2 | 298.5 |
| Хөвсгөл | 9738.3 | 2905.3 | 1870.1 | 942.1 | 238.5 | 955.1 | 1275.1 | Хөвсгөл | 565.1 | 50.3 | 4.2 | 32.7 | 4.6 | 5.7 | 25.1 |
| Хэнтий | 12607.4 | 3797.0 | 2210.3 | 866.5 | 469.6 | 488.7 | 813.0 | Хэнтий | 592.7 | 55.5 | 0.0 | 22.9 | 21.4 | 38.1 | 46.0 |
| Улаанбаатар | 11325.0 | 3756.4 | 2065.9 | 1276.5 | 739.3 | 821.6 | 1207.3 | Улаанбаатар | 1511.9 | 199.1 | 12.4 | 108.5 | 19.3 | 43.5 | 93.0 |

| AGE GRO | 2022/2023 | | |
|---------|-----------|--------|-----------|
| | ТТӨ | АЗЦХХ | Нас барал |
| 0-4 | 12366.0 | 1388.3 | 0.53 |
| 5-9 | 3866.0 | 161.2 | 0.08 |
| 10-14 | 2233.3 | 12.6 | 0.00 |
| 15-24 | 1062.7 | 86.3 | 0.02 |
| 25-44 | 666.6 | 23.6 | 0.10 |
| 45-64 | 762.6 | 49.4 | 0.29 |
| 65+ | 1156.0 | 132.6 | 1.12 |

Вирус судлалын тандалт



| Д/д | Аймаг, дүүрэг | 2022/2023 онд ХӨСҮТ-д хийсэн шинжилгээний тоо | 2022/2023 онд хийсэн шинжилгээний тоо |
|-----|----------------|---|---------------------------------------|
| 1 | Архангай | 5 | 0 |
| 2 | Баян-Өлгий | 236 | 2290 |
| 3 | Баянхонгор | 137 | 280 |
| 4 | Булган | 5 | 0 |
| 5 | Говь-Алтай | 139 | 380 |
| 6 | Говьсүмбэр | 15 | 121 |
| 7 | Дархан-Уул | 56 | 266 |
| 8 | Дорноговь | 566 | 764 |
| 9 | Дорнод | 245 | 275 |
| 10 | Дундговь | 118 | 165 |
| 11 | Завхан | 52 | 198 |
| 12 | Орхон | 17 | 1266 |
| 13 | Өвөрхангай | 44 | 354 |
| 14 | Өмнөговь | 451 | 0 |
| 15 | Сүхбаатар | 466 | 420 |
| 16 | Сэлэнгэ | 143 | 184 |
| 17 | Төв | 31 | 0 |
| 18 | Увс | 128 | 0 |
| 19 | Ховд | 172 | 252 |
| 20 | Хөвсгөл | 164 | 234 |
| 21 | Хэнтий | 70 | 221 |
| 22 | Баянгол | 90 | 0 |
| 23 | Баянзүрх | 220 | 0 |
| 24 | Сүхбаатар | 135 | 0 |
| 25 | Хан-Уул | 101 | 0 |
| 26 | Чингэлтэй | 25 | 0 |
| 27 | Сонгинохайрхан | 459 | 0 |
| 28 | Багануур | 0 | 0 |
| 29 | Налайх | 16 | 0 |

Лабораторийн чиг үүрэг

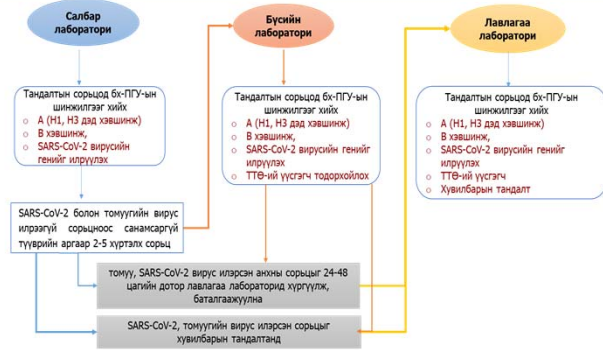

А хэвшинж - ХО, ОР, ДО +
 ӨВ, ДА –
 ӨМ --

Дутагдалтай тал



- Хүний нөөцийн чадавх
- Тоон мэдээний чанар
- Сорьц авсан хугацаа
- Урвалж оношлуурын төрөл
- Шинжилгээний зорилго

ЦААШИД АВАХ АРГА ХЭМЖЭЭ



- Улирлын болон цартахлын хүндрэлийн үнэлгээний босго үзүүлэлтийг гарган өвчлөл, вирусийн орчил, орны ачаалал зэргийг харгалзан тархалтын үе шатыг зарлах, хариу арга хэмжээг төлөвлөх;
- Вирус судлалын тандалтыг тогтмол хийх, ЭМС-ын 373 дугаар тушаалын дагуу тандалтын хүрээнд ӨЭМТ, НЭ-ийн тасгаас нийт 500 хүртэлх сорьцыг авч шинжлэх, шаардлагатай бол бүсийн болон лавлагаа лабораторид хүргүүлэх;
- Томуу томуу төст өвчний шинж тэмдэгтэй өвчтөнгөөс сорьц авч байгаа боловч үүсгэгч илрээгүй тохиолдол өндөр байгаа тул нөлөөлж буй хүчин зүйлд судалгаа хийн, хариу арга хэмжээг авч хэрэгжүүлэх;
- Нэгжүүдийн тоон мэдээний чанарыг сайжруулах;
- Тасралтгүй сургалтыг зохион байгуулах

АНХААРАЛ ХАНДУУЛСАНД БАЯРЛАЛАА

www.flu.mn

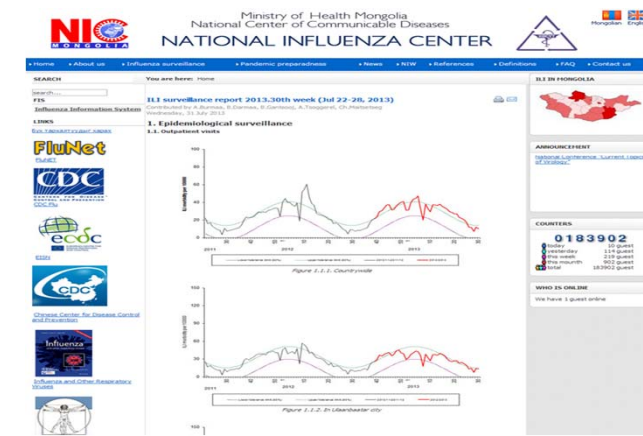

www.facebook.com
Mr. Tomoo