

# Интернэтэд суурилсан томуугийн мэдээллийн систем (ИСТМС)

## InFluenza Information System - FIS

*Б.Ганцоож  
ХӨСҮТ, ТҮН*





# Интернэтэд суурилсан томуугийн мэдээллийн систем

- Интернэтэд суурилсан томуугийн мэдээллийн систем (ICTMC: FIS- In**F**luenza **I**nformation **S**ystem)-ийг “Инженерсофт” ХХК компаниар хийлгэж, 2010/2011 оны томуугийн улиралд туршин нэвтрүүлсэн.
- 

|                                    | Өрхийн эмч            | ЭМГ, ЭМН-ийн<br>статистикч , халдвар<br>судлагч | НЭ-ийн статистикч,<br>халдвар судлагч | Лавлагаа төвийн<br>статистик, халдвар<br>судлагч | Лабораторийн эмч,<br>лаборант |
|------------------------------------|-----------------------|---|---------------------------------------|--|-------------------------------|
| ТТӨ-ний өдөр тутмын мэдээ          | <input type="radio"/> | <input type="radio"/>                           | <input type="radio"/>                 | <input type="radio"/>                            |                               |
| ТТӨ-ний 7 хоногийн мэдээ           |                       | <input type="radio"/>                           |                                       |  |                               |
| Эмнэлэгт суурилсан тандалтын мэдээ |                       | <input type="radio"/>                           | <input type="radio"/>                 | <input type="radio"/>                            |                               |
| Сорьцын мэдээ                      | <input type="radio"/> | <input type="radio"/>                           | <input type="radio"/>                 | <input type="radio"/>                            |                               |
| Шинжилгээний мэдээ                 |                       |   |                                       |  | <input type="radio"/>         |

# www.flu.mn



МОНГОЛ УЛСЫН ЭРҮҮЛ МЭНДИЙН ЯАМ  
ХАЛДВАРТ ӨВЧИН СУДЛАЛЫН ҮНДЭСНИЙ ТӨВ  
ТОМУУГИЙН ҮНДЭСНИЙ ТӨВ

САЙТЫН БҮТЭЦ САНАЛ ХҮСЭЛТ ENGLISH

 ХАЙХ

Нүүр Бидний тухай Мэдээ Судалгаа, шинжилгээ Эрхзүйн акт Тодорхойлолт Зөвлөгөө Холбоо барих

ЗАРЛАЛ:

УЛСЫН ХЭМЖЭЭНД ТТӨ ӨВЧНИЙ БАЙДАЛ

Далгэрэнгүй

ЗӨВЛӨМЖ, ЗӨВЛӨГӨӨ

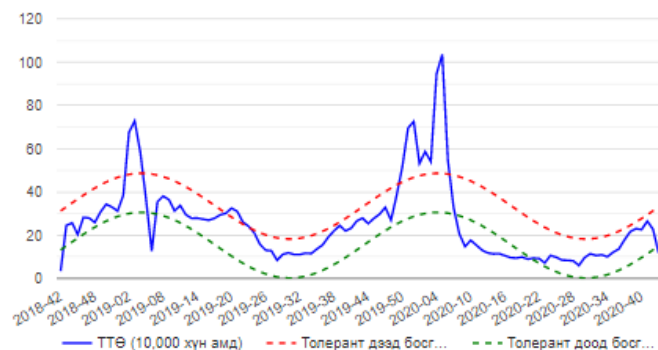

МЭДЭЭ МЭДЭЭЛЭЛ

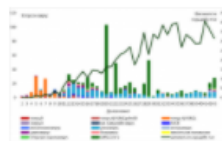

COVID-19 БУЮУ SARS-COV-2 ИЛРҮҮЛЭХ ШИНЖИЛГЭЭНИЙ 43 ДАХЬ ДОЛОО ХОНОГИЙН МЭДЭЭ

ХВСҮТ, ЗӨСҮТ, Дархан-Уул, Ховд, Дорнод, Сэлэнгэ аймгийн лабораториудад 2020 оны 10 дугаар сарын 19-25 хүргэлтх (43 дахь долоо хоногт) хугацаанд УБ хот болон аймгуудын томуугийн хару...

© 2020-10-29



COVID-19 БУЮУ SARS-COV-2 ИЛРҮҮЛЭХ ШИНЖИЛГЭЭНИЙ 42 ДАХЬ ДОЛОО ХОНОГИЙН МЭДЭЭ



ОНЦЛОХ ВИДЕО

Бүгдийг үзэх

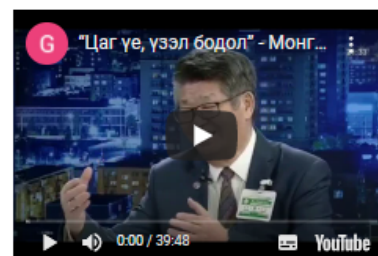

ПРОГРАМ ХАНГАМЖУУД

ИНТЕРНЭТЭД СУУРИЛСАН ТОМУУГИЙН

# ИСТМС (нэвтрэх)



Монгол Улсын Эрүүл Мэндийн Яам  
Халдварт өвчин судлалын үндэсний төв  
ТОМУУГИЙН ҮНДЭСНИЙ ТӨВ



## Нэвтрэх

Нэр:

Нууц үг:

# ИСТМС (нэвтрэх)

ganb (ganb) [Миний тохиргоо](#) | Эрх: Дата менежер | Эмнэлэг: Хан-Уул дүүрэг ЭММГ/Улаанбаатар/Хан-Уул/з/ | [Гарах](#)



Монгол Улсын Эрүүл Мэндийн Яам  
Халдварт өвчин судлалын үндэсний төв  
ТОМУУГИЙН ҮНДЭСНИЙ ТӨВ



[ТТӨ, АЗХХ\(Өрхийн эмч\)](#) [ТТӨ, АЗХХ\(Статистикч эмч\)](#) [Эмнэлэгт суурилсан тандалтын мэдээний бүртгэл](#) [Сорьц](#) [Шинжилгээ](#) [Тохиргоо](#) [Тайлан](#)

Амжилттай холбогдлоо

2010 © Томуугийн Үндэсний Төв, Халдварт Өвчин Судлалын Үндэсний Төв, Монгол Улсын Эрүүл Мэндийн Яам

# Цэс: ТТӨ, АЗХХ(Өрхийн эмч)

ТТӨ, АЗХХ(Өрхийн эмч)

ТТӨ, АЗХХ(Статистикч эмч)

Эмнэлэгт суурилсан тандалтын мэдээний бүртгэл

Сорьц

Шинжилгээ

Тохиргоо

Тайлан

## Бүртгэлийн мэдээлэл

|                           |   |
|---------------------------|---|
| Аймаг/хот/                | Улаанбаатар   |
| Сум/дүүрэг/               | Хан-Уул/э/  |
| Эрүүл мэндийн байгууллага | Хан-Уул дүүрэг Э/М/Г  |
| Огноо                     | 2010 <input type="text"/> 9 сар <input type="text"/> <input type="button" value="Түүвэрлэх"/> |

## ТТӨ, АЗХХ-ын мэдээ

2010 оны 09 сар

| Даваа     | Мягмар    | Лхагва    | Пүрэв     | Баасан    | Бямба | Ням |
|-----------|-----------|-----------|-----------|-----------|-------|-----|
|           |           | <u>1</u>  | <u>2</u>  | <u>3</u>  | 4     | 5   |
| <u>6</u>  | <u>7</u>  | <u>8</u>  | <u>9</u>  | <u>10</u> | 11    | 12  |
| <u>13</u> | <u>14</u> | <u>15</u> | <u>16</u> | <u>17</u> | 18    | 19  |
| <u>20</u> | <u>21</u> | 22        | 23        | 24        | 25    | 26  |
| 27        | 28        | 29        | 30        |           |       |     |

Улаан - Бүртгэл ороогүй

Цэнхэр - Бүртгэл орсон

Саарал - Амралтын өдөр

# Цэс: ТТӨ, АЗХХ(Өрхийн эмч)

ТТӨ, АЗХХ(Өрхийн эмч) ТТӨ, АЗХХ(Статистикч эмч) Эмнэлэгт суурилсан тандалтын мэдээний бүртгэл Сорьц Шинжилгээ Тохиргоо Тайлан

## ТТӨ, АЗХХ-ын мэдээ

Бүртгэлийн мэдээлэл

|                                     |                      |
|-------------------------------------|----------------------|
| Бүртгэсэн эрүүл мэндийн байгууллага | Хан-Уул дүүрэг Э/М/Г |
| Бүртгэсэн огноо                     | 2010-09-1 нд         |
| Бүртгэсэн хэрэглэгчийн нэр          | ganb                 |

ТТӨ, АЗХХ-ын мэдээ

| Үзүүлэлт                                    | 0-11 сар | 1-4 нас | 5-9 нас | 10-15 нас | 16-24 нас | 25-44 нас | 45-64 нас | 65-с дээш | Нийт |
|---|----------|---------|---------|-----------|-----------|-----------|-----------|-----------|------|
| Амбулаторийн нийт үзлэг                     | 0        | 0       | 0       | 0         | 0         | 0         | 0         | 0         | 0    |
| ТТӨ-ий нийт тохиолдол                       | 0        | 0       | 0       | 0         | 0         | 0         | 0         | 0         | 0    |
| ТТӨ-с Амьсгалын замын хүнд халдвар          | 0        | 0       | 0       | 0         | 0         | 0         | 0         | 0         | 0    |
| ТТӨ-с Голомтолсон өвчлөл                    | 0        | 0       | 0       | 0         | 0         | 0         | 0         | 0         | 0    |
| Амбулаторийн нийт үзлэгт ТТӨ-ийн эзлэх хувь | 0        | 0       | 0       | 0         | 0         | 0         | 0         | 0         | 0    |
| Түргэн тусламжийн дуудлага                  | 0        | 0       | 0       | 0         | 0         | 0         | 0         | 0         | 0    |
| ТТӨ-ийн шалтгаантай                         | 0        | 0       | 0       | 0         | 0         | 0         | 0         | 0         | 0    |
| ТТӨ-ийн шалтгаантай дуудлагын хувь          | 0        | 0       | 0       | 0         | 0         | 0         | 0         | 0         | 0    |

[Хадгалах](#) [Бүцэх](#)



# Цэс: Сорьц

## Сорьцын жагсаалт

ТТӨ, АЗХХ(Өрхийн эмч) Сорьц Тайлан

[Сорьцын жагсаалт](#) | [Сорьцын бүртгэл](#)

### Түүвэрлэх сонголт

Регистрийн дугаар:  Өвчин эхэлсэн огноо:

Эцэг/эх/-ийн нэр:  Нэр:

Төрсөн огноо:  Хүйс:

Сорьцын дугаар:  Сорьц авсан огноо: -с  хүртэл

### Жагсаалт

| Сорьцын мэдээлэл |               | Өвчтөний мэдээлэл |                  |             |                     | Шинжилгээний мэдээлэл |             |               |                   |
|------------------|---------------|-------------------|------------------|-------------|---------------------|-----------------------|-------------|---------------|-------------------|
| Сорьцын №        | Сорьцын төрөл | РД                | Эцэг/эх/-ийн нэр | Нэр         | Өвчин эхэлсэн огноо | Сорьц авсан огноо     | Шинж/ төрөл | Ерөнхий хариу | Дэлгэрэнгүй хариу |
| 101010118        | Хамрын арчдас | УО08230566        | Ууганбаяр        | Цэнгэг      | 2010-09-18          | 2010-09-21 01:09:00   |             |               |                   |
| 101010117        | Хамрын арчдас | ХЙ55113007        | А                | Халтар      | 2010-09-16          | 2010-09-16 01:09:00   |             |               |                   |
| 101010115        | Хамрын арчдас | ИЮ91042318        | Ганхуяг          | Үүрцайх     | 2010-09-15          | 2010-09-15 20:09:00   |             |               |                   |
| 101010116        | Хамрын арчдас | АЭ75052461        | Жалганжав        | Отгончимэг  | 2010-09-15          | 2010-09-15 20:09:00   |             |               |                   |
| 101010050        | Хамрын арчдас | УД66090103        | Д                | Уранчимэг   | 2010-06-04          | 2010-06-08 01:06:00   | Ердийн ПГУ  | Эерэг         | Томуу А           |
| 101010102        | Хамрын арчдас | УЗ96050731        | Н                | Отгонжаргал | 2010-06-03          | 2010-06-08 01:06:00   | Ердийн ПГУ  | Сөрөг         |                   |

# Цэс: Сорьц

## Сорьцын бүртгэл

ТТӨ, АЗХХ(Өрхийн эмч) Сорьц Тайлан

[Сорьцын жагсаалт](#) | [Сорьцын бүртгэл](#)

### Өвчтөний мэдээлэл

Регистрийн дугаар:

Эцэг/эх/-ийн нэр:

Нэр:

Төрсөн огноо / хүйс:  [Хүйс]

Оршин суугаа аймаг, хот:  [Сонгох]

Оршин суугаа сум, дүүрэг:  [Сонгох]

Оршин суугаа хороо:

Оршин суугаа дэлгэрэнгүй хаяг:

Утасны дугаар:

### Бүртгэлийн мэдээлэл

Аймаг /хот/: Улаанбаатар

Сум /дүүрэг/: Баянгол

Эмнэлгийн байгууллагын нэр: Итгэл утгах

# Цэс: Сорьц

## Сорьцын бүртгэл

- Регистерийн дугаар
- Сорьцын дугаар

Шинжилгээнд авсан сорьцын мэдээлэл

Сорьцын дугаар: 101010119

Сорьц авсан эмч, сувилагчийн нэр: Итгэл-Угтах

Сорьцын төрөл: [Сонгох]

Сорьц авсан огноо: 2010-09-21 8:9

Сорьцыг тээвэрлэлтэнд өгсөн огноо: 2010-09-21 8:9

Бүртгэх Болих



# Мэдээ буруу өгсөн тохиолдолд

- Томуугийн үндэсний нэгжийн датаменежертэй холбогдож буруу оруулсан мэдээллээ устгуулж дахиж шивж оруулна.
  - [ganbbbb@gmail.com](mailto:ganbbbb@gmail.com)
  - 91998239



# **ТТӨ-ий идэвхжилийн үед болон дэгдэлтийн үед авах мэдээний маягт**



**Огноо: /7 хоног/**

| Огноо: /7 хоног/                                     |                  |                   |                 |      |
|--|------------------|-------------------|-----------------|------|
| Орны мэдээ   |                  |                   |                 |      |
| Батлагдсан   | насанд хүргэгчид |                   |                 |      |
|  | хүүхэд           |                   |                 |      |
| Дотооддоо зохицуулах, дэлгэх боломжит нийт орны тоо  | насанд хүргэгчид |                   |                 |      |
|  | хүүхэд           |                   |                 |      |
| Нэмэлтээр зохицуулсан (өнөөдрийн байдлаар)           | насанд хүргэгчид |                   |                 |      |
|  | хүүхэд           |                   |                 |      |
| Нэмэлтээр дэлгэсэн (өнөөдрийн байдлаар)              | насанд хүргэгчид |                   |                 |      |
|  | хүүхэд           |                   |                 |      |
| эрчимт эмчилгээний үндсэн ор                         | насанд хүргэгчид |                   |                 |      |
|  | хүүхэд           |                   |                 |      |
| эрчимт эмчилгээний нэмэлт ор                         | насанд хүргэгчид |                   |                 |      |
|  | хүүхэд           |                   |                 |      |
| Эмнэлэгт хэвтэлт                                     |                  |                   |                 |      |
| Жирэмсэн эмэгтэй                                     |                  |                   |                 |      |
| Үүнээс амьсгалын замын цочмог хүнд халдвартай        |                  |                   |                 |      |
|  |                  |                   |                 |      |
|  |                  |                   |                 |      |
|  |                  | Хүүхэд (0-16 нас) | Насанд хүрэгчид | Нийт |
| Эрчимт эмчилгээний тасагт одоо байгаа хүний тоо      |                  |                   |                 | 0    |
| Үүнээс амьсгалын замын цочмог хүнд халдвартай        |                  |                   |                 | 0    |
| Яаралтай тусламжийн тасгаар үйлчлүүлсэн өвчтөний тоо |                  |                   |                 | 0    |
| Үүнээс ТТӨ, АЗЦХХ                                    |                  |                   |                 | 0    |
| Үүнээс эмнэлэгт хэвтсэн ТТӨ, АЗЦХХ-тай               |                  |                   |                 | 0    |







АЗЦХХ-ын шалтгаантай нас баралт мэдээлэх маягт

Мэдээлсэн огноо \_\_\_\_/\_\_\_\_/\_\_\_\_

Эмнэлгийн нэр \_\_\_\_\_

Мэдээлсэн хүний нэр, албан тушаал  
\_\_\_\_\_

Өвчтөний овог, нэр \_\_\_\_\_

Төрсөн огноо \_\_\_\_/\_\_\_\_/\_\_\_\_ Нас \_\_\_\_\_ Хүйс \_\_\_\_\_

Өвчин эхэлсэн огноо \_\_\_\_/\_\_\_\_/\_\_\_\_

Эмнэлэгт хэвтсэн огноо \_\_\_\_/\_\_\_\_/\_\_\_\_

Нас барсан огноо \_\_\_\_/\_\_\_\_/\_\_\_\_

Үндсэн онош (ICD 10) \_\_\_\_\_

Хавсарсан онош \_\_\_\_\_

Архаг суурь өвчинтэй эсэх  Тийм  Үгүй

Тийм бол онош \_\_\_\_\_

Вирүсийн эсрэг эмчилгээ хийгдсэн эсэх  Тийм  Үгүй

Тийм бол хугацаа (хоног, цаг) \_\_\_\_\_

Томуугийн сорьц өгсөн эсэх  Тийм  Үгүй

Тийм бол огноо \_\_\_\_/\_\_\_\_/\_\_\_\_ хариу \_\_\_\_\_

Задлан хийсэн эсэх  Тийм  Үгүй

Тийм бол огноо \_\_\_\_/\_\_\_\_/\_\_\_\_ онош \_\_\_\_\_



# Мэдээний чанарын үнэлгээ



# ТТӨ (Улс, УБ хот)

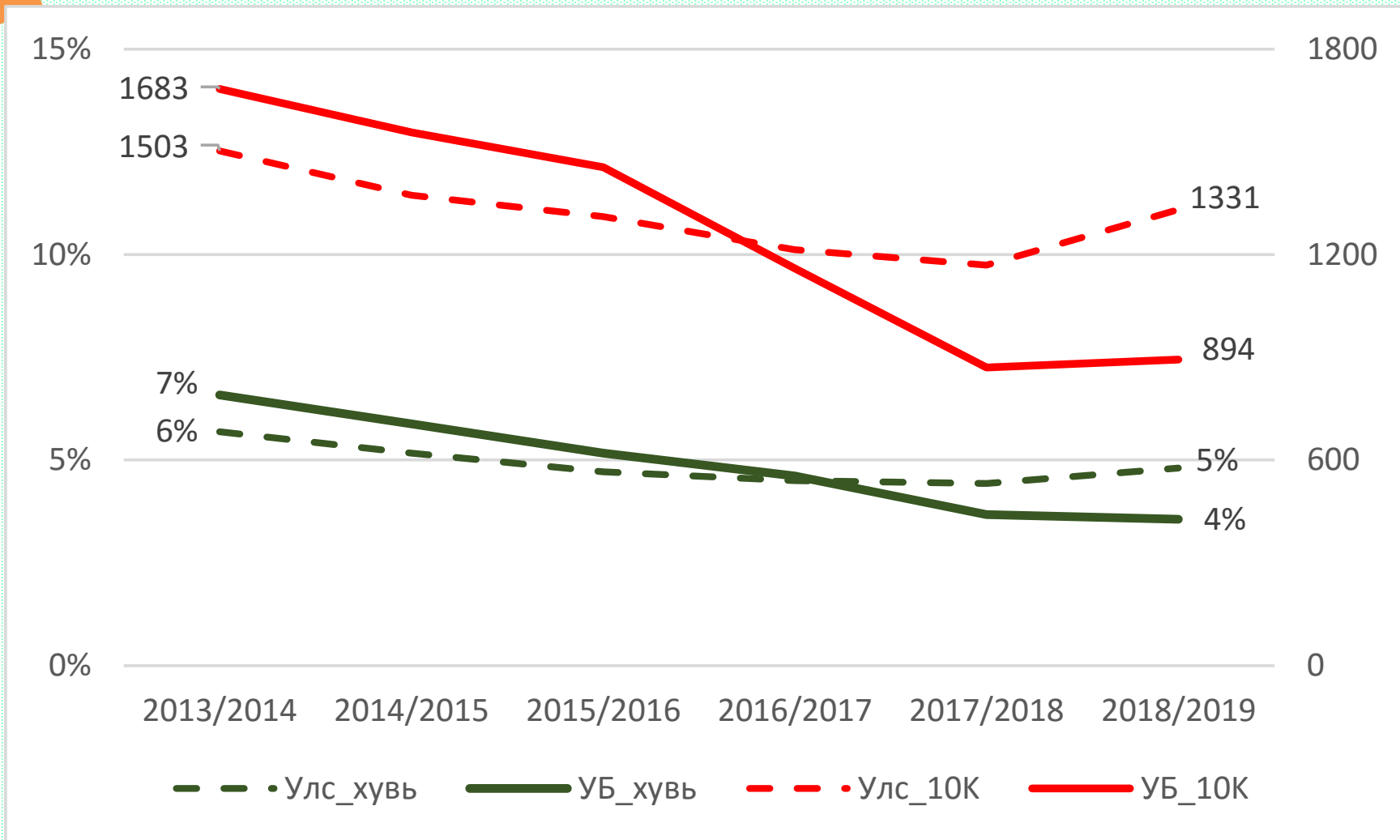

# ТТӨ (Дүүргээр, сүүлийн 6 жил)

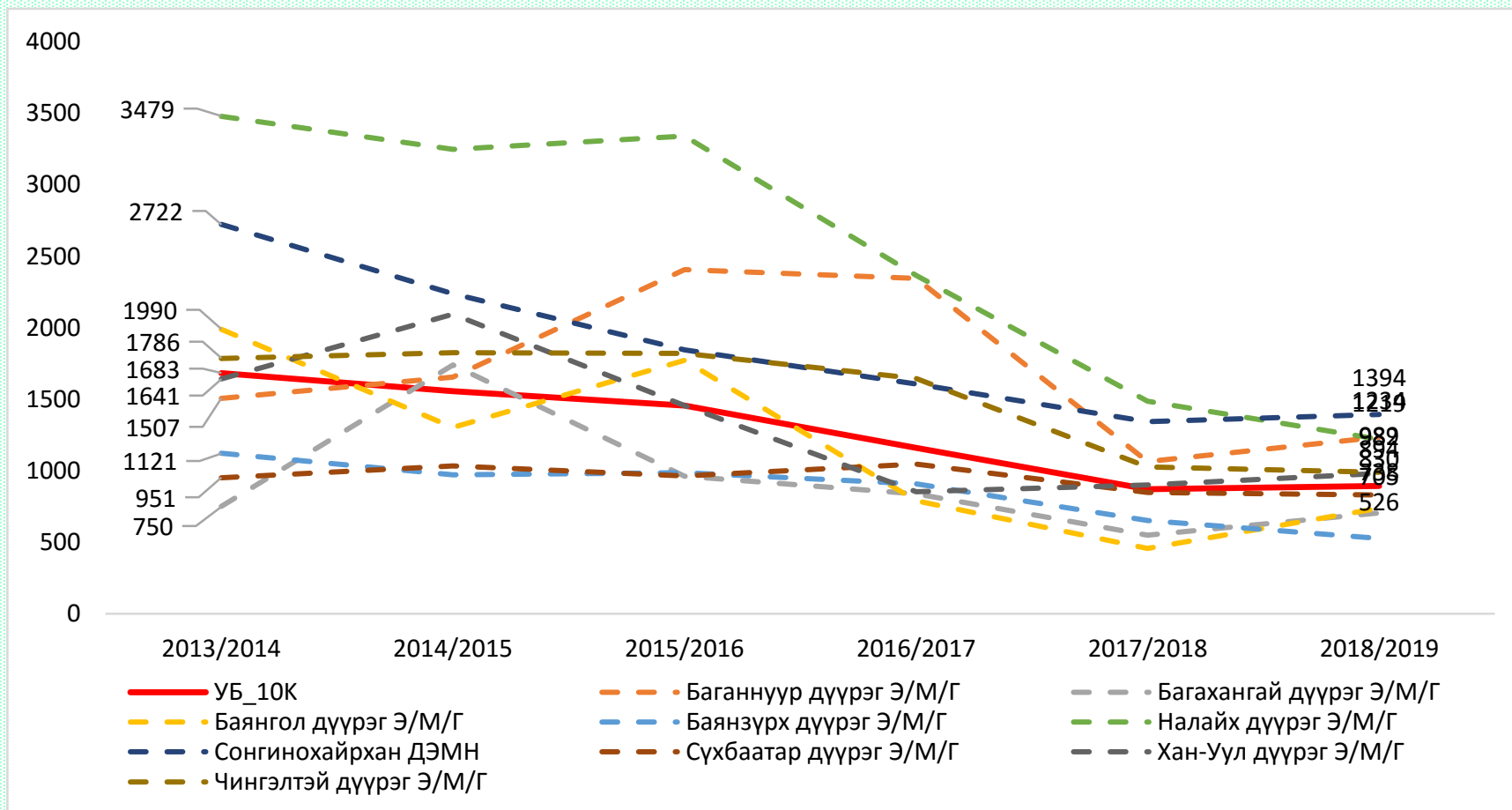

# ТТӨ (Дүүргээр, бжилийн дундаж)

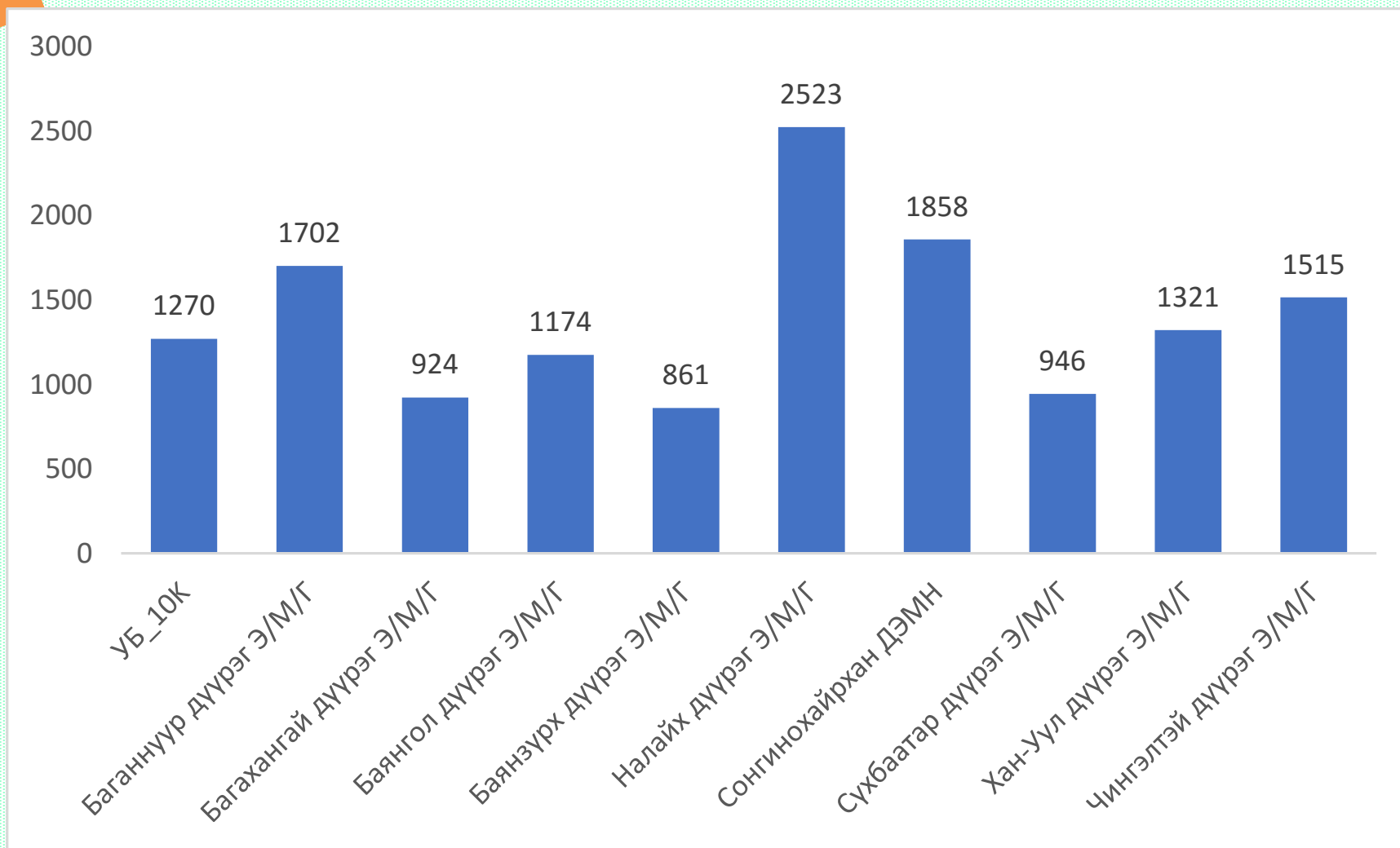

# Тодорхойлолт

| Үзүүлэлт                | Шалгуур  |
|-------------------------|--|
| Амбулаторийн нийт үзлэг | Бүх үзлэгийг оруулна   |
| ТТӨ-ий нийт тохиолдол   | <b>J00-J22, Шинэ</b>   |
| Шинэ өвчлөл             | Тухайн хүн уг өвчнөөр амьдралдаа анх удаа өвчилсөн тохиолдлыг бүртгэнэ |



# ТХТН-үүдэд гаргадаг зарим алдаа

- Дүн бүртгэгч / статистикч
  - J00-J22 оношоо гүйцэд түүдэггүй
  - Шинэ хуучнаар ялгалгүй бүгдийг мэдээлдэг
  - Журналаас алдаатай түүдэг
- Эмч
  - Шинэ, хуучин өвчлөлөө ялгадаггүй
  - Нөхөж шивдэг



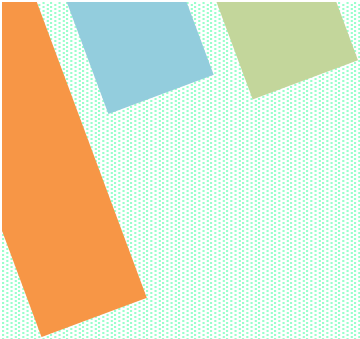

| Журнал | ТТӨ | Н-Info | шинэ | хуучин | Эрүүл | хариулааг |
|--------|-----|--------|------|--------|-------|-----------|
| 14736  | 886 | 11526  | 42   | 343    | 0     | 112       |
| 4913   | 195 | 5080   | 173  | 326    | 2     | 0         |
| 3089   | 38  | 3162   | 43   | 8      | 86    | 0         |
| 2986   | 65  | 3878   | 59   | 0      | 1     | 465       |





| 1   | Үйлчилгээний     | Регистр    | ↑ | Үзлэгийн төрөл                 | Өвчл | Үзлэгийн ог |
|-----|------------------|------------|---|--------------------------------|------|-------------|
| 209 | Хүүхэд 309 (Нэмэ | СЮ17291710 |   | Өвчний учир амбулатори/анх/    | Шинэ | 9/30/2020   |
| 210 | Чих хамар хооло  | СЮ17291710 |   | Өвчний учир амбулатори/анх/    | Шинэ | 9/30/2020   |
| 211 | Хүүхэд 309 (Амбу | СЮ17301118 |   | Өвчний учир амбулатори/анх/    | Шинэ | 10/8/2020   |
| 212 | Хүүхэд 309 (Амбу | СЮ17301118 |   | Өвчний учир амбулатори/анх/    | Шинэ | 9/24/2020   |
| 213 | Чих хамар хооло  | СЮ17301118 |   | Өвчний учир амбулатори/анх/    | Шинэ | 9/24/2020   |
| 224 | Хүүхэд 309 (Амбу | СЮ18280574 |   | Өвчний учир амбулатори/анх/    | Шинэ | 9/23/2020   |
| 225 | Чих хамар хооло  | СЮ18280574 |   | Өвчний учир амбулатори/анх/    | Шинэ | 9/23/2020   |
| 246 | Хүүхэд 309 (Амбу | СЮ19240661 |   | Өвчний учир амбулатори/анх/    | Шинэ | 10/2/2020   |
| 247 | Хүүхэд 309 (Амбу | СЮ19240661 |   | Өвчний учир амбулатори/давтан/ | Шинэ | 10/9/2020   |
| 254 | Хүүхэд 309 (Амбу | СЮ20221203 |   | Өвчний учир амбулатори/анх/    | Шинэ | 10/12/2020  |
| 255 | Хүүхэд 309 (Амбу | СЮ20221203 |   | Өвчний учир амбулатори/анх/    | Шинэ | 9/29/2020   |
| 259 | Хүүхэд 309 (Амбу | СЮ20232672 |   | Өвчний учир амбулатори/анх/    | Шинэ | 10/5/2020   |
| 260 | Хүүхэд 309 (Амбу | СЮ20232672 |   | Өвчний учир амбулатори/анх/    | Шинэ | 9/29/2020   |

| 2  | reg        | тооло | Өвчлө | Огноо      | тооло | Өвчлө  | Огноо      |
|----|------------|-------|-------|------------|-------|--------|------------|
| 51 | СЮ19312656 | 1     | Шинэ  | 2020-10-06 | 0     | --     | --         |
| 52 | СЦ19220711 | 1     | Шинэ  | 2020-10-09 | 0     | --     | --         |
| 53 | СО20241771 | 1     | Шинэ  | 2020-09-22 | 0     | --     | --         |
| 54 | СА02310811 | 1     | Шинэ  | 2020-09-16 | 0     | --     | --         |
| 55 | СЮ12251811 | 1     | Шинэ  | 2020-10-08 | 0     | --     | --         |
| 56 | СЮ18262131 | 1     | Шинэ  | 2020-09-29 | 1     | Шинэ   | 2020-09-29 |
| 57 | СО18262504 | 1     | Шинэ  | 2020-10-09 | 0     | --     | --         |
| 58 | СШ06211416 | 1     | Шинэ  | 2020-09-16 | 0     | --     | --         |
| 59 | УП19241098 | 1     | Шинэ  | 2020-10-09 | 0     | --     | --         |
| 60 | СЮ16290227 | 1     | Шинэ  | 2020-09-21 | 0     | --     | --         |
| 61 | СЮ15253001 | 1     | Шинэ  | 2020-09-25 | 1     | Хуучин | 2020-09-25 |
| 62 | СЮ10212526 | 1     | Шинэ  | 2020-09-21 | 0     | --     | --         |

| рег        | тоол | Өвчлөл | Огноо      | тоол | Эвчл | Огнс | тоол | Эвчл | Огнс   | тоол |
|------------|------|--------|------------|------|------|------|------|------|--------|------|
| ЛК19251635 | 1    | Хуучин | 2020-10-07 | 0    | --   | --   | 0    | --   | --     | 0    |
| ЛК20283029 | 1    | Хуучин | 2020-10-09 | 0    | --   | --   | 0    | --   | --     | 0    |
| ЛЭ19222081 | 2    | Хуучин | 2020-10-12 | 0    | --   | --   | 0    | --   | --     | 0    |
| ЛЭ19272429 | 1    | Хуучин | 2020-10-08 | 0    | --   | --   | 0    | --   | --     | 0    |
| ЛЭ19301478 | 1    | Хуучин | 2020-10-06 | 0    | --   | --   | 0    | --   | --     | 1    |
| ЛЭ19301523 | 3    | Хуучин | 2020-10-07 | 0    | --   | --   | 0    | --   | --     | 0    |
| ЛЭ19310448 | 3    | Хуучин | 2020-10-08 | 0    | --   | --   | 0    | --   | --     | 0    |
| ЛЭ19310996 | 1    | Шинэ   | 2020-10-13 | 0    | --   | --   | 0    | --   | --     | 0    |
| ЛЭ19311822 | 1    | Хуучин | 2020-10-08 | 0    | --   | --   | 1    | Шинэ | 20-09- | 0    |
| ЛЭ19312233 | 1    | Хуучин | 2020-10-02 | 0    | --   | --   | 0    | --   | --     | 0    |
| ЛЭ19320151 | 1    | Хуучин | 2020-10-08 | 0    | --   | --   | 0    | --   | --     | 2    |
| ЛЭ19322675 | 2    | Шинэ   | 2020-10-07 | 0    | --   | --   | 0    | --   | --     | 0    |